

**SCHEDA ISCRIZIONE ETICAMP  
CHIANCIANO TERME**

**I Settimana 24 Giugno- 30 Giugno 2012**

**II Settimana 1 Luglio – 7 Luglio 2012**

**Formula Scelta**

ETICAMP Classic  ETICAMP Pall. Virtus Roma  ETICAMP Primavera Rugby

ETICAMP Volley - Calcio  Day Eticamp  Porta il Nonno al Camp

Nome/Cognome bambino/a- ragazzo/a: .....

Data di nascita: .....CITTA' .....

Indirizzo Via/P.za: .....C.A.P.:..... Città:.....

Nome e Cognome di un genitore .....

Nata/o a: ..... Il: .....

Codice fiscale: ..... Residente a:.....

Via/P.za: ..... C.A.P.: ..... Città:.....

Cellulare: ..... Telefono: ..... Telefono casa:.....

E-Mail Mamma: ..... E-Mail Papà: .....

A quale settimana partecipa: **Prima Settimana 24 Giugno- 30 Giugno 2012**

**Seconda Settimana 1 Luglio – 7 Luglio 2012**

Taglia per il Kit: 7/8 anni  9/10 anni  10/12 anni  XS  S  M  L  XL  XXL

Società di appartenenza ( Azienda, Ente, Società Sportiva, , Associazione, ecc ...)

.....

Firma del genitore o di chi esercita la patria potestà .....

Data: .....

Autorizzo il consenso al trattamento dei dati personali (DLgs 196/2003)  Non Autorizzo il consenso

Firma del genitore o di chi esercita la patria potestà: .....

**Preso visione delle norme e condizioni (A SEGUIRE)**

Data e Firma .....

## ISCRIZIONE

www.eticanellosport.com info@eticanellosport.com

Tel/Fax 06/97600342

Sede MECS: Via Morlupo, 51 00191 Roma

## TERMINE PER LE ISCRIZIONI: Lunedì 4 Giugno 2012

Banca del Fucino Agenzia H di Roma

Codice IBAN: IT61 K031 2403 2020 0000 0231 748

## Quota di Partecipazione Eticamp:

La quota convenzionata con lo sconto del 10% è di **€ 490,00**. La quota è di 545,00.

La quota comprende l'iscrizione, il soggiorno presso le strutture alberghiere di Chianciano, vitto, alloggio e la pratica di tutte le attività sportive + un kit.

## MODALITÀ E TERMINI DI PAGAMENTO

L'iscrizione sarà formalizzata attraverso due fasi: acconto e saldo

### ACCONTO - FORMALIZZAZIONE DELL'ISCRIZIONE

Dovrà essere effettuato entro **7 giorni dal momento dell'iscrizione**

(150,00 per una settimana – 300,00 per due settimane e per la Formula Porta i Nonni all'Eticamp)

Per la formula Day Camp dovrà essere effettuato un unico pagamento (160,00 per una settimana – 290,00 per due settimane)

### SALDO

Dovrà essere effettuato entro **mercoledì 6 giugno 2012**

## Di seguito la specifica delle varie quote dopo il versamento dell'acconto:

**Eticamp Classic e Formule Tecniche** (Rugby, Basket, Calcio, Volley)

per una settimana quota in convenzione € **340,00** – **quota intera € 395,00**

per due settimane quota in convenzione € **590,00** – **quota intera € 690,00**

**Formula Porta i Nonni al Camp**

per dodici giorni **quota € 545,00**

## CONVENZIONI

Le convenzioni attuate dal MECS, comportano il **10 %** di sconto sulla quota completa.

Sono aperte le convenzioni con diverse Società e Istituzioni fra le quali:

**l'ASI Alleanza sportiva Italiana, ACSI, Libertas, Circolo Ricreativo San Paolo Imi, Alitalia, Banca del Fucino, Beauty Point, Decathlon, Panini, Uliveto, U.S. Primavera Rugby Roma, Pallacanestro Virtus Roma, Irish Institute e altre Associazioni e Partner che hanno sottoscritto la convenzione col MECS.**

Per i clienti **Decathlon**, la somma di 30,00 euro pari all'iscrizione verrà caricata, sotto forma di Bonus, con tessera ricaricata da utilizzare presso i punti vendita **Decathlon** di Roma.

## LA DIREZIONE

Direttore del Camp prof. Paolo Del Bene

Responsabile Tecnico prof. Massimo Dagioni

Responsabile Organizzativa dott.ssa Elisa Pellegrini

Responsabile Day Camp: prof. Pino Daniele

Responsabile Primavera Rugby dott. Giuliano Dambrosio

Responsabile Virtus Roma dott.ssa Silvia Delmirani

Responsabile Eticamp Calcio e Volley Sig. Roberto Giovannetti

Ufficio MECS: via Morlupo, 51 00191 Roma

[www.eticanellosport.com](http://www.eticanellosport.com)

cell. 393 980 2432

cell. 3389160774

cell. 328 0891545

cell. 340.1858924

cell. 339 4688604

Tel: 06 97600342 Fax: 06 97277879

E- Mail: info@eticanellosport.com

## NORME & CONDIZIONI

1) **ISCRIZIONE:** Al momento dell'iscrizione, che dovrà essere redatta su apposito modello, compilata in ogni sua parte e sottoscritta in segno di accettazione delle presenti norme e condizioni contrattuali, dovrà essere versata una caparra, entro 7 giorni dalla data di iscrizione pari a 150,00 euro per una settimana di camp, 300,00 euro per due settimane di camp, della quota di partecipazione.

2) L'Organizzatore, qualora dopo l'inizio non possa fornire una parte essenziale dei servizi contemplati nel presente contratto, predisporrà soluzioni alternative, compatibilmente con le esigenze legate alla tipologia del camp che coinvolge minori di età, senza supplemento di prezzo a carico dell'utente. Inoltre qualora alcune formule non raggiungessero il numero minimo di 10 unità, i partecipanti verranno accorpate in altre formule, nel rispetto dello sport scelto.

3) **ANNULLAMENTO:** L'iscritto può recedere dal presente contratto senza corrispondere alcunché, soltanto allorché gli venga comunicata la modifica di un elemento essenziale ai sensi del precedente punto 2, nel qual caso, ove eserciti il recesso, ha diritto, in via alternativa, ad usufruire di un'altra tipologia di camp proposta dall'Organizzatore, ovvero ad essere rimborsato della parte del prezzo già corrisposta al momento del recesso. All'iscritto che receda dal contratto per casi diversi da quelli previsti nei precedenti commi del presente articolo sarà addebitata la quota di partecipazione versata a titolo di caparra cofirmataria.

Nel caso in cui l'Organizzatore annulli il camp prima dell'inizio dello stesso dovrà restituire all'iscritto il doppio di quanto effettivamente pagato da quest'ultimo, a titolo di caparra, a meno che il recesso dell'Organizzatore dipenda da una delle ipotesi previste dagli art. 12 e 13 DLgs 111/95 (forza maggiore, caso fortuito e mancato raggiungimento numero minimo partecipanti) e dalla mancata accettazione da parte del cliente delle eventuali alternative offerte dall'Organizzatore (ai sensi dell'art.13 comma 1 DLgs 111/95).

4) Fotocopia tesserino sanitario - Fotocopia certificato delle vaccinazioni. Certificato medico di sana e robusta costituzione per attività sportiva non agonistica dai 7 a gli 11 anni, per le formule tecniche certificato medico per attività sportiva agonistica dai 12 anni compiuti e seguenti. Tutti i documenti sopra elencati dovranno essere consegnati al momento dell'iscrizione.

5) Per i partecipanti:

a) I genitori o esercenti la patria potestà dovranno provvedere all'atto dell'iscrizione a rilasciare l'indirizzo presso il quale siano sempre reperibili ai fini di essere interpellati qualora si rendesse necessaria una loro decisione. In caso di inosservanza o di irreperibilità, la decisione prese dall'Associazione sportiva Organizzatrice saranno considerate valide, riconoscendosi anche i relativi esborsi eventualmente effettuati in forza di tale decisione;

b) Qualora il minore a causa di malattie o impedimenti fisici necessiti di particolari cure od assistenza i genitori dovranno farlo presente al momento dell'iscrizione;

c) I genitori o esercenti la patria potestà sul minore aderiscono senza riserva aderiscono al programma del Camp che il minore effettuerà, esonerando l'Associazione Sportiva da ogni tipo di responsabilità.

6) Assicurazione di responsabilità civile e per infortuni per tutte le attività sportive e sociali in palestra o sede o anche presso altri impianti, (con un massimale di e.1.500.000,00 di coperture globali).

7) Reclami- Non si riterrà conto di eventuali reclami notificati a posteriori quando non sia stato richiesto per iscritto l'intervento dei responsabili del corso. I reclami dovranno essere notificati per iscritto all'Associazione sportiva.

8) Azioni legali: Ogni controversia tra le parti in merito alla stipulazione, interpretazione, esecuzione, risoluzione del presente contratto sarà di esclusiva competenza del Foro di Roma.

9) Danni alle strutture - L'Associazione Sportiva si riserva qualora si verificassero danni alle strutture, al materiale, le cui cause fossero attribuibili senza dubbio alcuno ai ragazzi di pretendere il risarcimento dei danni causati.

10) Tutela dati personali- Il trattamento dei dati personali, per i quali garantiamo la massima riservatezza, viene effettuato nel rispetto di quanto stabilito sulla tutela dei dati personali (DLgs 196/2003). I dati non saranno ceduti a terzi e per essi potrà essere richiesta in qualsiasi momento la cancellazione o la modifica.

## Enti di Promozione Sportiva Partners



## Partners Sostenitori

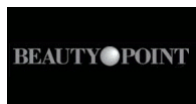

Generazione in movimento

